

- BUDE POUŽITO SYSTÉMOVÉHO ŘEŠENÍ ÚPRAVY SOKLU DANÉHO VÝROBCEM SANAČNÍCH OMÍTKOVIN,
- NAVRŽENÉ ŘEŠENÍ BUDE REKAPITULOVÁNO
- SANAČNÍ PODHOZ SE PROVEDE NA OČIŠTĚNÉ ZDIVO S PROŠKRABANÝMI SPARAMI

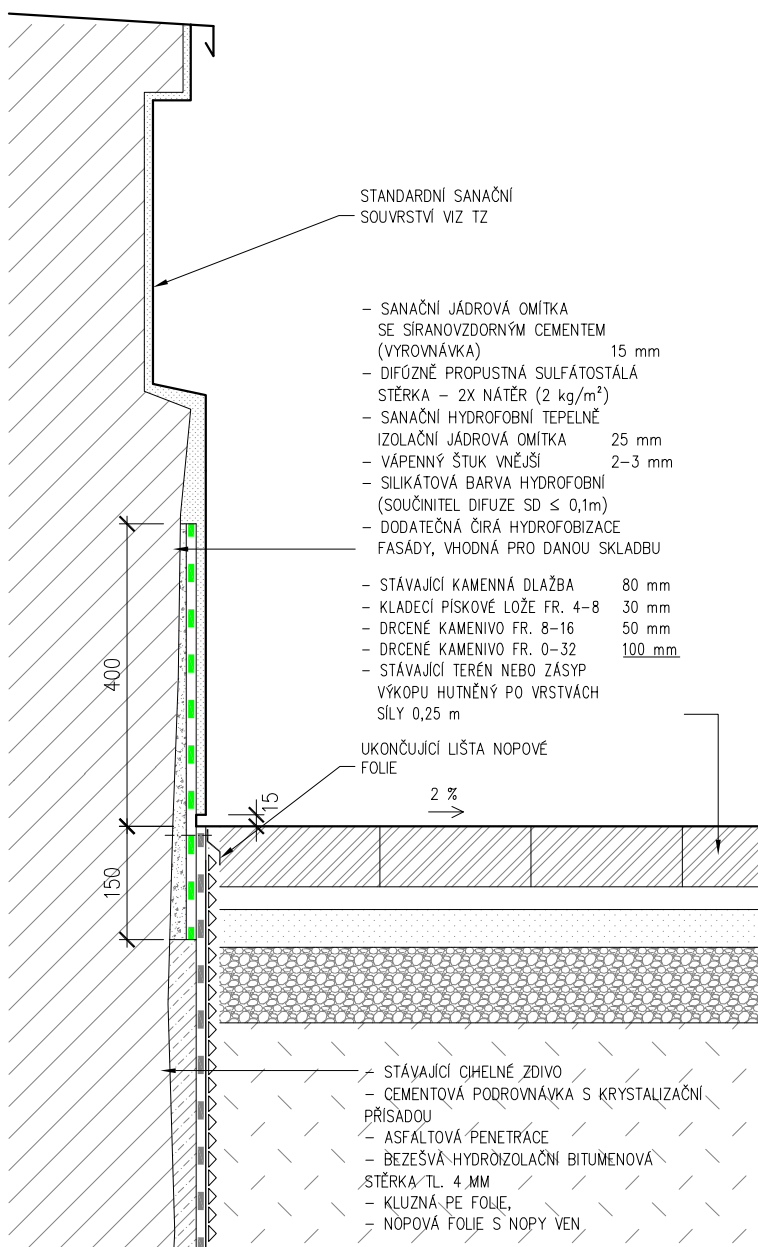

|   |  |                                     |  |  |
|---|--|-------------------------------------|--|--|
| vypracoval: Ing. Martin Němec   |  | autorizoval: Ing. Martin Němec      |  | <b>Martin Němec</b><br>projekce staveb,<br>inženýring, poradenství<br>aut.ing. ČKAIT 1004488<br>Podveská 14, 624 00 Brno<br>iČ: 76366341 |
| investor: Statutární město Brno, Dominikánské nám. 1, 601 67 Brno           |  |                                     |  |  |
| stupeň: DOKUMENTACE PRO PROVÁDĚNÍ STAVBY                                    |  | část: D.1.1 arch. - stavební řešení |  |  |
| stavba: STAVEBNÍ ÚPRAVY OBJEKTU CEJL 61, BRNO<br>SO 01 SANACE VLHKÉHO ZDIVA |  | datum: 10/2016                      |  |  |
|   |  | měřítko: 1:10                       |  |  |
|   |  | č. paré:                            |  |  |
| výkres: NOVÝ STAV - PRINCIP TVORBY DETAILŮ                                  |  | č. výkresu: D.1.1b.13               |  |  |